Keräyspaperin ja -kartongin talteenotto Suomessa vuosina 1980–2014

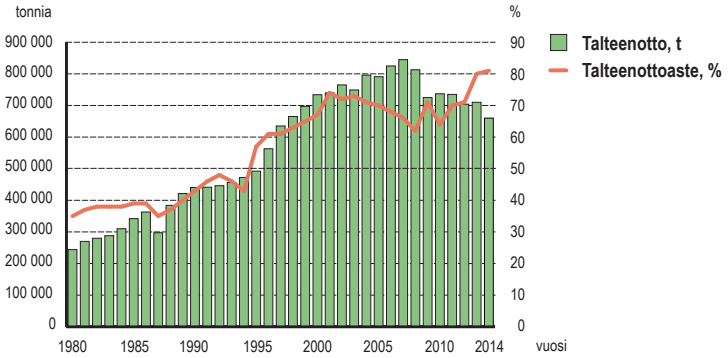

- Keräyspaperin talteenottomäärä v. 2014 oli 660 000 tonnia. Kierrätettyä paperia ja kartonkia käytettiin paperi- ja kartonkiteollisuuden raaka-aineena 613 000 tonnia.
- Vuonna 2014 Suomeen tuotiin 52 000 tonnia keräyspaperia ja -kartonkia. Ulkomaille vietiin 100 000 tonnia keräyspaperia.
- Lähde: Metsäteollisuus ry; Luonnonvarakeskus (stat.luke.fi). Päivitetty 3.8.2016.